

L'OBSERVATORI DEL MERCAT DE TREBALL AL DIA

EVOLUCIÓ DE L'ATUR REGISTRAT. COMARCA DEL GARRAF. ANY 2018-2019

ANY 2018-2019	NOVEMBRE	DESEMBRE	GENER	FEBRER	MARÇ
Nombre d'aturats	8.503	8.414	8.537	8.474	8.422
TAXA D'ATUR (%)	12,78	12,66	12,99	12,90	12,83%

* **NOTA:** taxes d'atur calculades d'acord amb el nou mètode de càlcul de la taxa d'atur registral del Departament d'Empresa i Ocupació (DEMO).

GARRAF	< 25 anys		25-34 anys		35-44 anys		45-54 anys		55 i més anys		TOTAL		TAXA ATUR %
	HOME	DONA	HOME	DONA	HOME	DONA	HOME	DONA	HOME	DONA	HOME	DONA	
CANYELLES	10	11	12	18	28	40	33	39	29	47	112	155	13,48%
CUBELLES	25	34	41	69	81	143	113	143	88	139	348	528	14,05%
OLIVELLA	2	5	11	15	20	32	23	34	21	36	77	122	13,93%
SANT PERE DE RIBES	87	65	109	156	164	268	218	291	214	340	792	1.120	13,68%
SITGES	39	26	72	57	99	134	158	148	132	209	500	574	9,84%
VILANOVA I LA GELTRÚ	146	134	268	366	347	555	429	591	491	767	1.681	2.413	13,17%
TOTAL COMARCA	309	275	513	681	739	1.172	974	1.246	975	1.538	3.510	4.912	12,83%

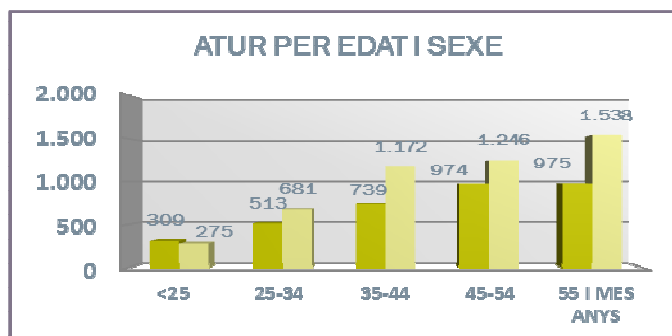
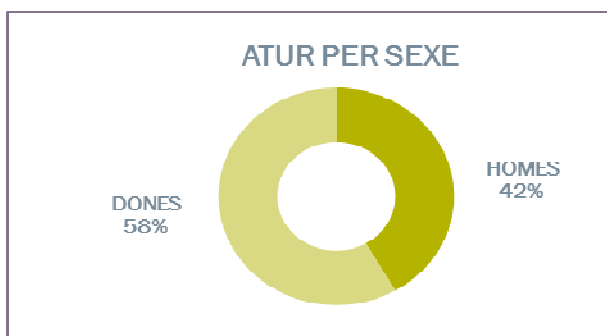

ATUR REGISTRAT PER NIVELL ACADÈMIC I PER ACTIVITAT ECONÒMICA

GARRAF	SENSE ESTUDIS	ESTUDIS PRIMARIS INCOM.	ESTUDIS PRIMARIS COM.	PROGR. FORM. PROF.	EDUCACIÓ GENERAL	TEC. I PROF. SUP.	UNIV. 1r CICLE	UNIV. 2n i 3r CICLE	ALTRES ESTUDIS POST-SEC	TOTAL
CANYELLES	-	3	21	41	173	14	1	14	-	267
CUBELLES	4	32	82	104	518	67	22	45	2	876
OLIVELLA	1	5	15	27	118	16	6	10	1	199
SANT PERE DE RIBES	17	112	197	168	1.182	98	38	99	1	1.912
SITGES	2	31	98	81	602	73	49	135	3	1.074
VILANOVA I LA GELTRÚ	40	243	495	326	2.457	239	68	226	-	4.094
TOTAL COMARCA	64	426	908	747	5.050	507	184	529	7	8.422

GARRAF	AGRICULTURA	INDÚSTRIA	CONSTRUCCIÓ	SERVEIS	SENSE OCUPACIÓ ANTE RDR	TOTAL
CANYELLES	3	18	28	207	11	267
CUBELLES	5	62	67	701	41	876
OLIVELLA	3	21	16	151	8	199
SANT PERE DE RIBES	45	157	185	1.426	99	1.912
SITGES	4	73	50	906	41	1.074
VILANOVA I LA GELTRÚ	70	379	353	3.032	260	4.094
TOTAL COMARCA	130	710	699	6.423	460	8.422

CCAE-2009

L'OBSERVATORI DEL MERCAT DE TREBALL AL DIA

CONTRACTACIÓ REGISTRADA PER SEXE I EDATS (1R TRIMESTRE 2019)

GARRAF	HOMES	DONES	TOTAL
CANYELLES	42	32	74
CUBELLES	148	189	337
OLIVELLA	19	19	38
SANT PERE DE RIBES	463	832	1.295
SITGES	1.336	1.381	2.717
VILANOVA I LA GELTRÚ	3.234	2.916	6.150
TOTAL COMARCA	5.242	5.369	10.611

< 20 ANYS	20-24 ANYS	25-29 ANYS	30-44 ANYS	> 44 ANYS	TOTAL
6	6	14	31	17	74
27	55	45	119	91	337
3	5	7	10	13	38
85	212	205	479	314	1.295
151	413	403	1.051	699	2.717
429	913	938	2.173	1.697	6.150
701	1.604	1.612	3.863	2.831	10.611

CONTRACTACIÓ REGISTRADA PER SEXE



CONTRACTACIÓ REGISTRADA PER EDATS

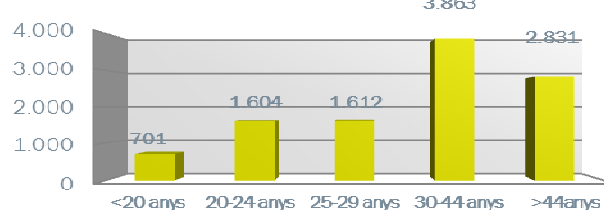

CONTRACTACIÓ REGISTRADA PER TIPUS DE CONTRACTE I SECTORS ECONÒMICS (1R TRIMESTRE 2019)

GARRAF	OBRA I SERVEI	CIRCUM. PROD.	INTERINAT	FORMACIÓ	PRÀCTIQUES	RELLEU	JUBILACIÓ PARCIAL	ALTRES CONTR.	INDEFINITS	TOTAL
CANYELLES	19	37	9	-	-	-	-	-	9	74
CUBELLES	119	124	33	2	1	-	-	2	56	337
OLIVELLA	17	11	5	-	-	-	-	-	5	38
SANT PERE DE RIBES	179	683	248	-	2	5	-	2	176	1.295
SITGES	617	1.572	95	-	3	-	-	3	427	2.717
VILANOVA I LA GELTRÚ	1.483	3.462	450	-	13	5	14	14	709	6.150
TOTAL COMARCA	2.434	5.889	840	2	19	10	14	21	1.382	10.611

GARRAF	AGRICULTURA	INDÚSTRIA	CONSTRUCCIÓ	SERVEIS	TOTAL
CANYELLES	5	18	6	45	74
CUBELLES	1	61	12	263	337
OLIVELLA	4	6	-	28	38
SANT PERE DE RIBES	10	74	53	1.158	1.295
SITGES	1	116	76	2.524	2.717
VILANOVA I LA GELTRÚ	45	216	596	5.293	6.150
TOTAL COMARCA	66	491	743	9.311	10.611

CCAE-2009

FONT: Xarxa d'Observatoris del Desenvolupament Econòmic Local. Diputació de Barcelona a partir de les dades del Dpt. d'Empresa i Ocupació de la Generalitat de Catalunya